

## RENTABILIDADE

## CLUBE DE INVESTIMENTO IMPACTO

	COTA EM 30/06/2009	VARIÇÃO NO MÊS	VARIÇÃO NO MÊS (EM DÓLAR)	VARIÇÃO NO MÊS (EM % DO CDI)	PATRIMÔNIO LÍQUIDO
CLUBE IMPACTO	R\$ 8,30576	0,16%	1,25%	20,40 %	R\$ 9.693.575,67

DATA	IMPACTO (%)	IBOVESPA (%)	CDI (%)	POUPANÇA (%)	IGP-M (%)	DÓLAR (%)
Mai/2009	7,12	12,49	0,77	0,55	-0,07	-9,42
<b>Jun/2009</b>	<b>0,16</b>	<b>-3,26</b>	<b>0,76</b>	<b>0,57</b>	<b>-0,10</b>	<b>-1,08</b>
Últimos 12 meses	-31,88	-20,84	12,34	8,00	1,53	21,59
Últimos 24 meses	-15,12	-5,38	24,89	15,83	15,17	0,50
Últimos 36 meses	34,67	40,50	41,31	25,34	19,66	-10,55
Últimos 48 meses	57,97	105,44	66,39	36,41	20,69	-17,64
<b>Acum. desde Ago99*</b>	<b>730,58</b>	<b>424,22</b>	<b>352,84</b>	<b>127,19</b>	<b>146,94</b>	<b>1,00</b>
2000	3,17	- 10,71	17,33	8,39	9,95	9,30
2001	9,47	- 11,02	17,26	8,56	10,37	18,66
2002	22,98	- 17,01	19,09	9,24	25,30	52,25
2003	90,97	97,34	23,25	11,10	8,71	- 18,23
2004	51,63	17,81	16,17	8,10	12,41	- 8,13
2005	3,73	27,71	19,01	9,17	0,92	- 11,83
2006	20,99	32,93	15,04	8,32	3,85	- 8,66
2007	36,74	43,65	11,81	7,71	7,75	- 17,14
2008	- 32,13	- 41,22	12,38	7,90	9,81	31,96
<b>2009</b>	<b>19,79</b>	<b>37,06</b>	<b>5,36</b>	<b>3,59</b>	<b>-1,24</b>	<b>-17,19</b>

\*O Clube de Investimentos IMPACTO teve início em 20 de agosto de 1999, de forma que os cálculos têm essa data como base.

Fonte: IMPACTO Investimentos e Banco Itaú.

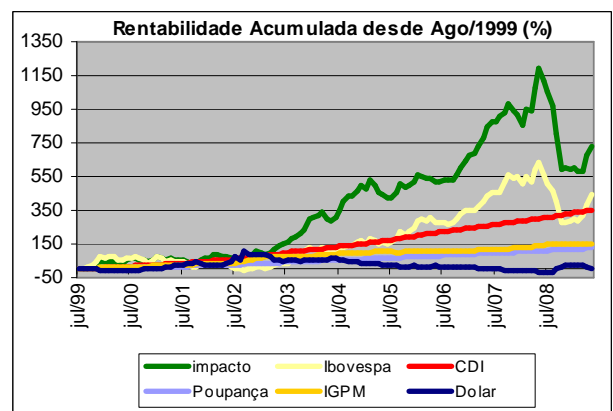
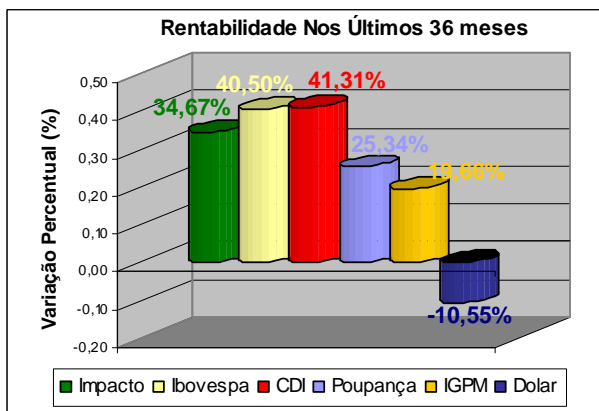

A rentabilidade anual real, ou seja, **descontada a inflação (IGP-M)**, alcançada pelo **IMPACTO** nos últimos 118 meses (início da gestão) foi de 13,19% ao ano.

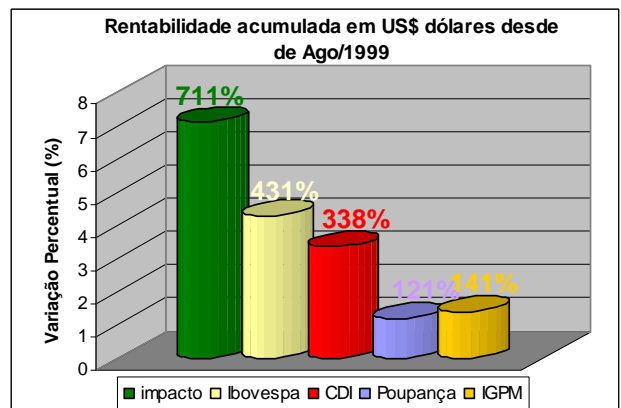
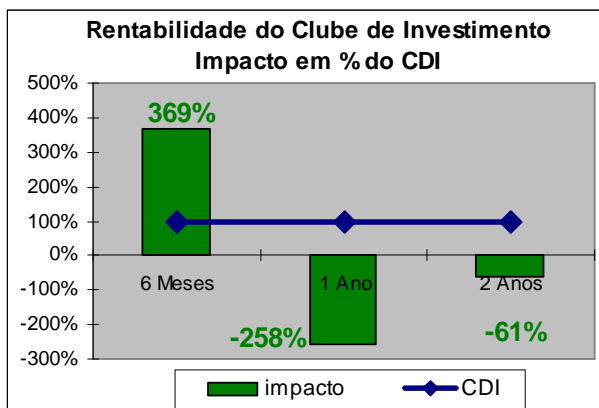

**RENTABILIDADE**

**CLUBE DE INVESTIMENTO IMPACTO II**

	COTA EM 30/06/2009	VARIAÇÃO NO MÊS	VARIAÇÃO NO MÊS (EM DÓLAR)	VARIAÇÃO NO MÊS (EM % DO CDI)	PATRIMÔNIO LÍQUIDO
CLUBE IMPACTO II	R\$ 1,71594	0,09%	1,18%	11,51%	R\$ 2.853.856,21

DATA	IMPACTO II (%)	IBOVESPA (%)	CDI (%)	POUPANÇA (%)	IGP-M (%)	DÓLAR (%)
Mai/2009	7,01	12,49	0,77	0,55	-0,07	-9,42
<b>Junho/2009</b>	<b>0,09</b>	<b>-3,26</b>	<b>0,76</b>	<b>0,57</b>	<b>-0,10</b>	<b>-1,08</b>
Últimos 12 meses	-31,65	-20,84	12,34	8,00	1,53	21,59
Últimos 24 meses	-14,66	-5,38	24,89	15,83	15,17	0,50
Últimos 36 meses	34,32	40,50	41,31	25,34	19,66	-10,55
Últimos 48 meses	58,85	105,44	66,39	36,41	20,69	-17,64
<b>Acum. desde Ago04**</b>	<b>71,59</b>	<b>130,41</b>	<b>93,27</b>	<b>47,20</b>	<b>27,61</b>	<b>-36,04</b>
2004	22,09	17,28	6,64	3,38	3,92	- 12,29
2005	3,85	27,71	19,01	9,17	0,92	- 11,83
2006	22,13	32,93	15,04	8,32	3,85	- 8,66
2007	36,43	43,65	11,81	7,71	7,75	- 17,14
2008	- 32,28	- 41,22	12,38	7,90	9,81	31,96
<b>2009</b>	<b>19,94</b>	<b>37,06</b>	<b>5,36</b>	<b>3,59</b>	<b>-1,24</b>	<b>-17,19</b>

\*\*O Clube de Investimentos IMPACTO II teve início em 11 de agosto de 2004, de forma que os cálculos têm essa data como base.  
Fonte: IMPACTO Investimentos e Banco Itaú.

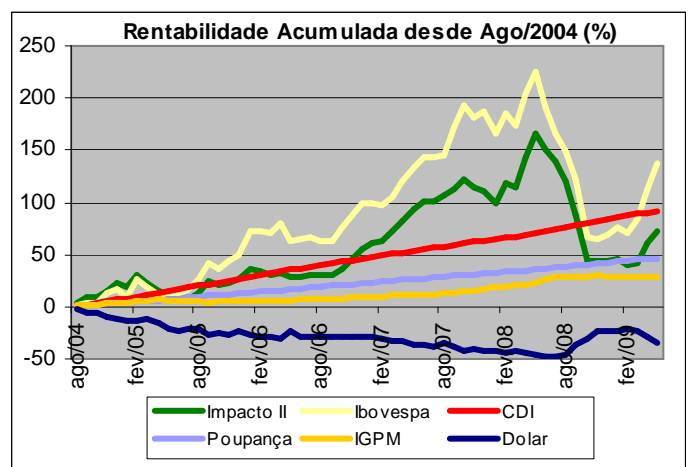
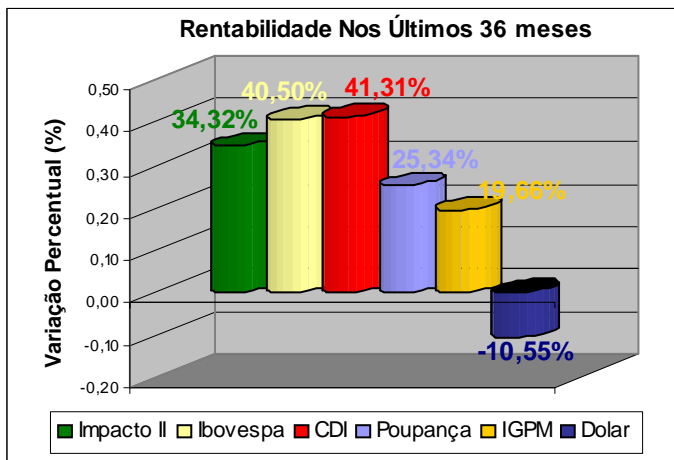

A rentabilidade anual real, ou seja, **descontada a inflação (IGP-M)**, alcançada pelo **IMPACTO II** nos últimos 59 meses (início da gestão) foi de 6,47 % ao ano.

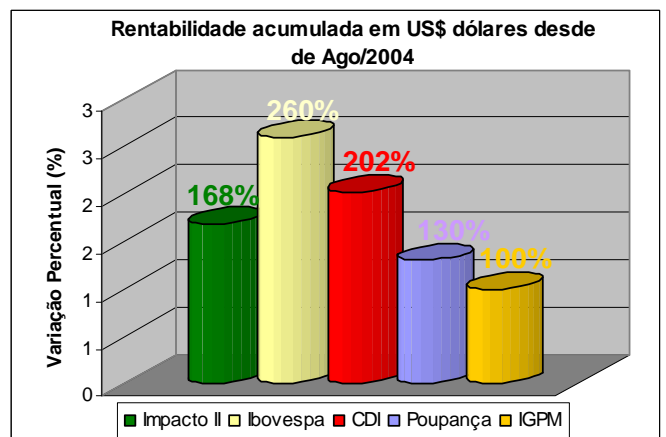
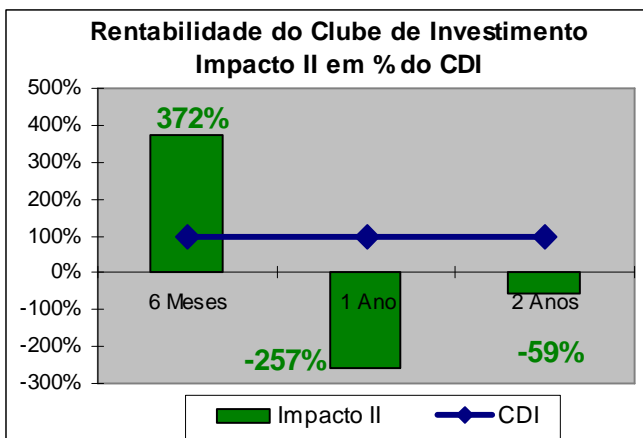

## RENTABILIDADE

## IMPACTO VALUATION FIA

	COTA EM 30/06/2009	VARIAÇÃO NO MÊS	VARIAÇÃO NO MÊS (EM DÓLAR)	VARIAÇÃO NO MÊS (EM % DO CDI)	PATRIMÔNIO LÍQUIDO
IMPACTO VALUATION FIA	R\$ 1,4712606	0,75 %	1,85%	99,25%	R\$ 6.504.354,12

DATA	VALUATION(%)	IBOVESPA (%)	CDI (%)	POUPANÇA (%)	IGP-M (%)	DÓLAR (%)
Mai/2009	8,43	12,49	0,77	0,55	-0,07	-9,42
<b>Junho/2009</b>	<b>0,75</b>	<b>-3,26</b>	<b>0,76</b>	<b>0,57</b>	<b>-0,10</b>	<b>-1,08</b>
Últimos 12 meses	-24,85	-20,84	12,34	8,00	1,53	21,59
Últimos 24 meses	-5,93	-5,38	24,89	15,83	15,17	0,50
<b>Acum. desde Out/06**</b>	<b>47,13</b>	<b>41,20</b>	<b>36,52</b>	<b>22,78</b>	<b>18,66</b>	<b>-10,96</b>
2006	19,14	22,01	3,12	1,98	1,55	- 1,67
2007	48,41	43,65	11,81	7,71	7,75	- 17,14
2008	- 28,18	- 41,22	12,38	7,90	9,81	31,96
<b>2009</b>	<b>22,26</b>	<b>37,06</b>	<b>5,36</b>	<b>3,59</b>	<b>-1,24</b>	<b>-17,19</b>

\*\*\* O IMPACTO VALUATION FIA teve início em 01/10/06, de forma que os cálculos têm essa data como base.  
 Fonte: IMPACTO Investimentos e Banco Itaú.

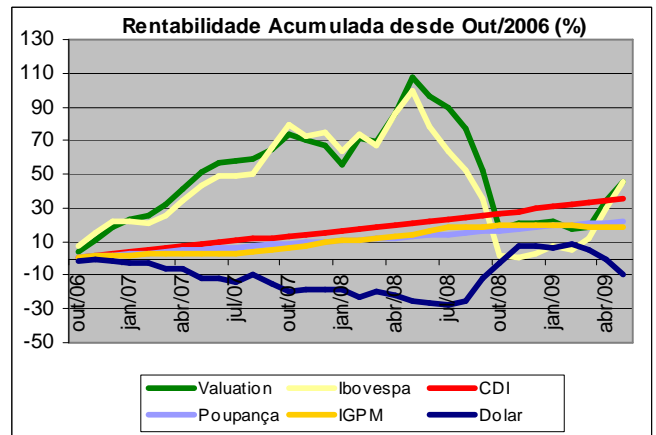
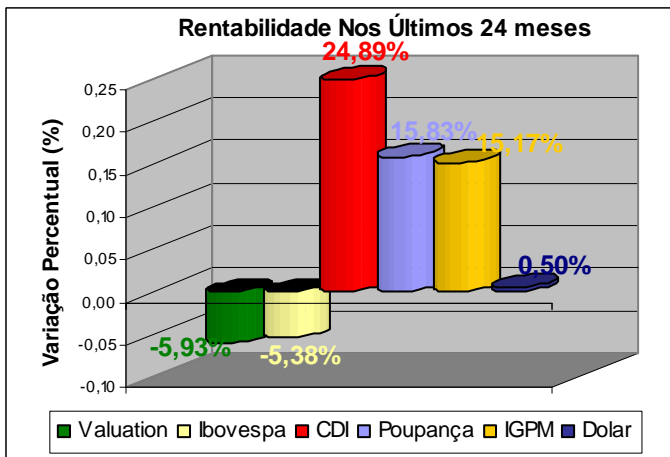

A rentabilidade anual real, ou seja, **descontada a inflação (IGP-M)**, alcançada pelo **IMPACTO VALUATION** nos últimos 33 meses (início da gestão) foi de 8,31 % ao ano.

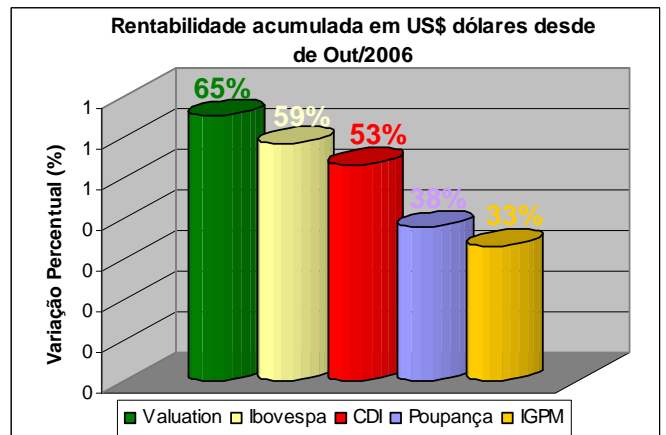
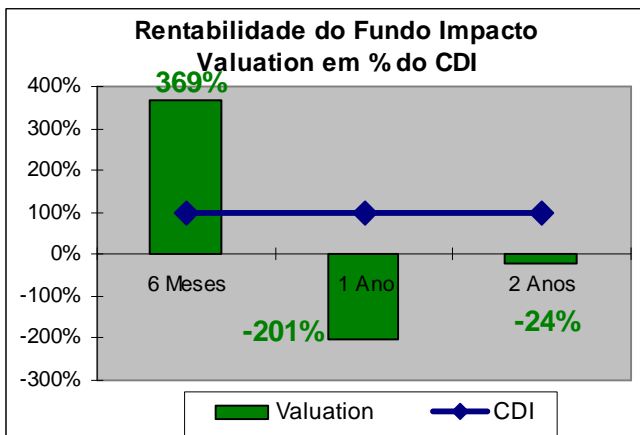

## Disclaimer:

Clubes de Investimentos Impacto I e Impacto II

IMPORTANTE:: Este relatório pretende apenas divulgar informações e dar transparência à gestão executada pela IMPACTO Investimentos, não significando oferta de venda dos Clubes de Investimentos. Não nos responsabilizamos pela publicação acidental de informações incorretas, nem por operações ou decisões de investimento tomadas com base neste relatório. Clubes de investimento não contam com garantia do administrador do fundo, do gestor da carteira, de qualquer mecanismo de seguro ou, ainda, do Fundo Garantidor de Crédito - FGC. Rentabilidade passada não é garantia de rentabilidade futura.

Impacto Valuation FIA

Impacto Valuation FIA - Início 29/09/2006			
<b>Política de Investimentos</b>	Gestão ativa de carteira de ações selecionando empresas com alto potencial de valorização no longo prazo		
<b>Objetivo</b>	Proporcionar elevados retornos absolutos no longo prazo a partir do investimento seletivo em ações		
<b>Aplicação</b>	Será cotizada em D+1 ou, para recursos disponibilizados até as 14h, em D+0.		
<b>Resgate</b>	Será cotizado em D+1 e pago em D+4, para pedidos até as 14hs		
<b>Tx de Administração</b>	2% a.a. do patrimônio líquido, provisionada diariamente e paga mensalmente		
<b>Tx de Performance</b>	20% sobre o ganho que exceder Ibovespa, provisionada diariamente e paga semestralmente. Com marca d'água		
<b>Categoria ANBID</b>	Ações Outros	<b>Público Alvo</b>	Investidores em geral
<b>Gestor</b>	Impacto Investimentos Ltda.	<b>Administrador</b>	BNY Mellon Serviços Financeiros DTVM S.A.
<b>Investimento Inicial</b>	R\$20.000,00	<b>Movimentação Mínima</b>	R\$2.000,00
<b>Saldo Mínimo</b>	R\$5.000,00		
<b>Patrimônio Maio</b>	R\$ 6.196.911,34	<b>Patrimônio Médio 12 Meses</b>	R\$ 7.705.925,17

IMPORTANTE: É recomendada a leitura cuidadosa do prospecto e regulamento do fundo de investimento pelo investidor ao aplicar seus recursos. Este fundo utiliza estratégias com derivativos como parte integrante de sua política de investimento. Tais estratégias, da forma como são adotadas, podem resultar em significativas perdas patrimoniais para seus cotistas. Os fundos de ações podem estar expostos à significativa concentração em ativos de poucos emissores, com os riscos daí decorrentes. Este fundo não possui taxa máxima de administração. A rentabilidade divulgada não é líquida de impostos. Em atendimento à Instrução CVM nº 465, desde 02/05/2008, os fundos de renda variável deixaram de apurar sua rentabilidade com base na cotação média das ações e passou a fazê-lo com base na cotação de fechamento. Assim, comparações de rentabilidade devem utilizar, para períodos anteriores a 02/05/2008, a cotação média dos índices de ações e, para períodos posteriores a esta data, a cotação de fechamento. Este relatório pretende apenas divulgar informações e dar transparência à gestão executada pela IMPACTO Investimentos, não significando oferta de venda dos Clubes de Investimentos. Não nos responsabilizamos pela publicação acidental de informações incorretas, nem por operações ou decisões de investimento tomadas com base neste relatório. Clubes de investimento não contam com garantia do administrador do fundo, do gestor da carteira, de qualquer mecanismo de seguro ou, ainda, do Fundo Garantidor de Crédito - FGC. Rentabilidade passada não é garantia de rentabilidade futura.

Administrador/Distribuidor: BNY Mellon Serviços Financeiros DTVM S.A.  
 Av. Presidente Wilson, 231 11º andar – Rio de Janeiro - RJ CEP 20030 -905  
 Telefone (21) 3974-4600 Fax (21) 3974-4501  
[www.bnymellon.com.br/sf](http://www.bnymellon.com.br/sf)

