

## RENTABILIDADE

## CLUBE DE INVESTIMENTO IMPACTO

	COTA EM 31/08/2011	VARIAÇÃO NO MÊS	VARIAÇÃO NO MÊS (EM DÓLAR)	VARIAÇÃO NO MÊS (EM % DO CDI)	PATRIMÔNIO LÍQUIDO
CLUBE IMPACTO	R\$12,06670	-2,48%	-4,39%	-232,00%	R\$12.034.984,97

DATA	IMPACTO (%)	IBOVESPA (%)	CDI (%)	POUPANÇA (%)	IGP-M (%)	DÓLAR (%)
<b>Agosto/2011</b>	<b>-2,48</b>	<b>-3,96</b>	<b>1,07</b>	<b>0,71</b>	<b>0,44</b>	<b>1,99</b>
Julho/2011	-6,63	-5,74	0,97	0,62	-0,12	-0,31
Últimos 12 meses	3,59	-13,28	11,38	7,43	8,00	-9,63
Últimos 24 meses	24,75	0,01	21,49	14,56	15,55	-15,88
Últimos 36 meses	12,55	1,46	35,69	23,46	14,74	-3,71
Últimos 48 meses	20,26	3,40	51,01	32,47	30,38	-19,78
<b>Acum. desde Ago99*</b>	<b>1106,67</b>	<b>475,45</b>	<b>458,35</b>	<b>163,22</b>	<b>183,08</b>	<b>-17,88</b>
2002	22,98	- 17,01	19,09	9,24	25,30	52,25
2003	90,97	97,34	23,25	11,10	8,71	- 18,23
2004	51,63	17,81	16,17	8,10	12,41	- 8,13
2005	3,73	27,71	19,01	9,17	0,92	- 11,83
2006	20,99	32,93	15,04	8,32	3,85	- 8,66
2007	36,74	43,65	11,81	7,71	7,75	- 17,14
2008	- 32,13	- 41,22	12,38	7,90	9,81	31,96
2009	63,91	82,66	9,90	6,93	-1,71	-26,12
2010	20,57	1,04	9,76	6,90	11,32	-4,32
<b>2011</b>	<b>-11,94</b>	<b>-18,48</b>	<b>7,69</b>	<b>5,00</b>	<b>3,48</b>	<b>-4,74</b>

\*O Clube de Investimentos IMPACTO teve início em 20 de agosto de 1999, de forma que os cálculos têm essa data como base.  
Fonte: IMPACTO Investimentos e Banco Itaú.

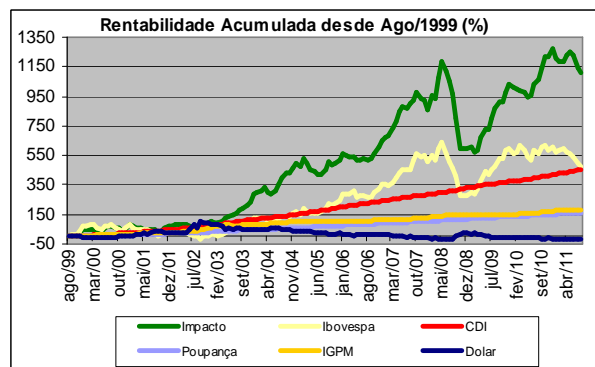
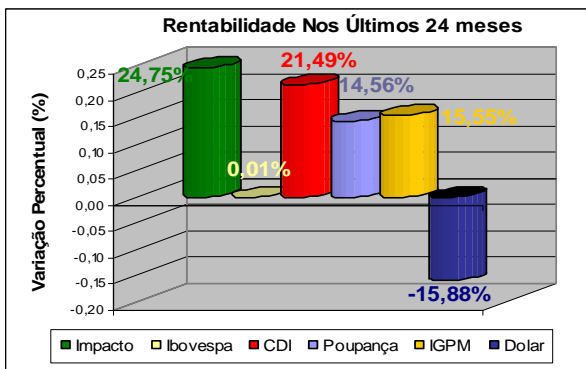

A rentabilidade anual real, ou seja, **descontada a inflação (IGP-M)**, alcançada pelo **IMPACTO** nos últimos 145 meses (início da gestão) foi de 12,80% ao ano.

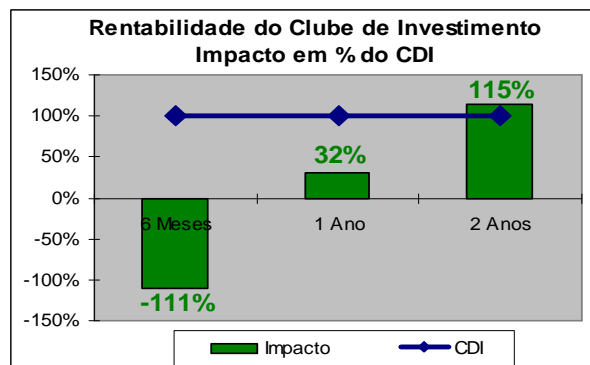
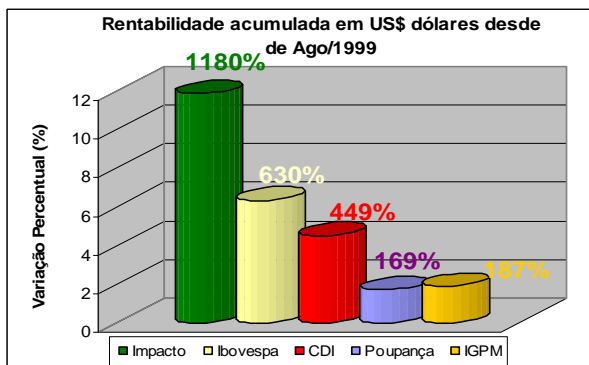

## RENTABILIDADE

## CLUBE DE INVESTIMENTO IMPACTO II

	COTA EM 31/08/2011	VARIÇÃO NO MÊS	VARIÇÃO NO MÊS (EM DÓLAR)	VARIÇÃO NO MÊS (EM % DO CDI)	PATRIMÔNIO LÍQUIDO
CLUBE IMPACTO II	R\$ 2,48015	-2,88%	-4,78%	-269,60%	R\$3.471.887

DATA	IMPACTO II (%)	IBOVESPA (%)	CDI (%)	POUPANÇA (%)	IGP-M (%)	DÓLAR (%)
<b>Agosto/2011</b>	<b>-2,88</b>	<b>-3,96</b>	<b>1,07</b>	<b>0,71</b>	<b>0,44</b>	<b>1,99</b>
Julho/2011	-6,49	-5,74	0,97	0,62	-0,12	-0,31
Últimos 12 meses	3,47	-13,28	11,38	7,43	8,00	-9,63
Últimos 24 meses	24,21	0,01	21,49	14,56	15,55	-15,88
Últimos 36 meses	12,25	1,46	35,69	23,46	14,74	-3,71
Últimos 48 meses	19,53	3,40	51,01	32,47	30,38	-19,78
<b>Acum. desde Ago04**</b>	<b>148,02</b>	<b>152,93</b>	<b>138,30</b>	<b>70,55</b>	<b>46,29</b>	<b>-48,00</b>
2004	22,09	17,28	6,64	3,38	3,92	- 12,29
2005	3,85	27,71	19,01	9,17	0,92	- 11,83
2006	22,13	32,93	15,04	8,32	3,85	- 8,66
2007	36,43	43,65	11,81	7,71	7,75	- 17,14
2008	- 32,28	- 41,22	12,38	7,90	9,81	31,96
2009	63,89	82,66	9,90	6,93	-1,71	-26,12
2010	20,15	1,04	9,76	6,90	11,32	-4,32
<b>2011</b>	<b>-11,96</b>	<b>-18,48</b>	<b>7,69</b>	<b>5,00</b>	<b>3,48</b>	<b>-4,74</b>

\*\*O Clube de Investimentos IMPACTO II teve início em 11 de agosto de 2004, de forma que os cálculos têm essa data como base.  
Fonte: IMPACTO Investimentos e Banco Itaú.

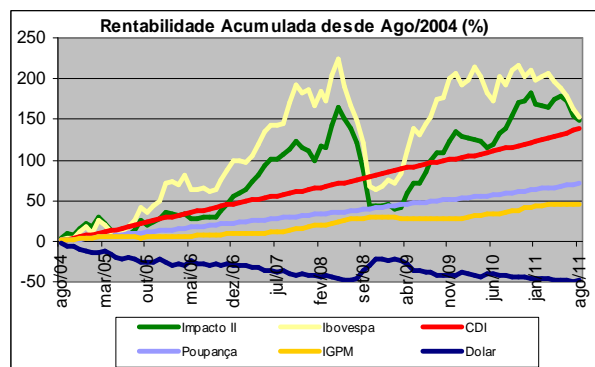
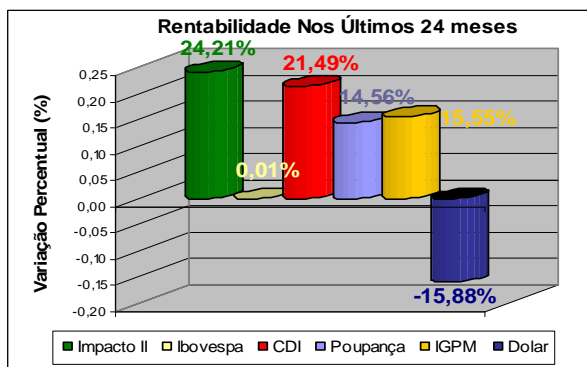

A rentabilidade anual real, ou seja, **descontada a inflação (IGP-M)**, alcançada pelo **IMPACTO II** nos últimos 85 meses (início da gestão) foi de 7,46% ao ano.

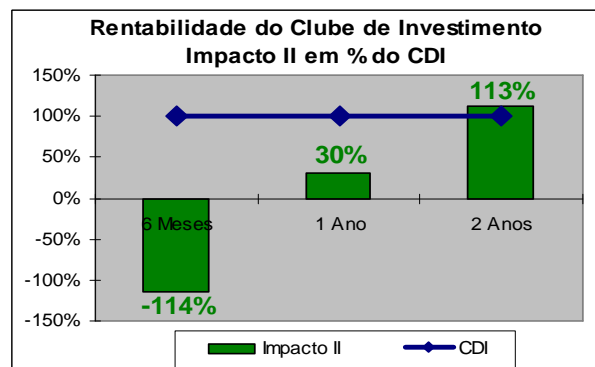
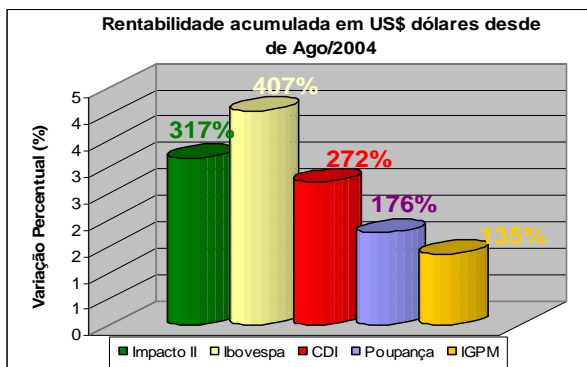

## RENTABILIDADE

## IMPACTO VALUATION FIA

	COTA EM 31/08/2011	VARIAÇÃO NO MÊS	VARIAÇÃO NO MÊS (EM DÓLAR)	VARIAÇÃO NO MÊS (EM % DO CDI)	PATRIMÔNIO LÍQUIDO
IMPACTO VALUATION FIA	R\$ 2,19823	-3,98%	-5,86%	-372,26%	R\$7.344.034,56

DATA	VALUATION(%)	IBOVESPA (%)	CDI (%)	POUPANÇA (%)	IGP-M (%)	DÓLAR (%)
<b>Agosto/2011</b>	<b>-3,98</b>	<b>-3,96</b>	<b>1,07</b>	<b>0,71</b>	<b>0,44</b>	<b>1,99</b>
Julho/2011	-5,26	-5,74	0,97	0,62	-0,12	-0,31
Últimos 12 meses	6,03	-13,28	11,38	7,43	8,00	-9,63
Últimos 24 meses	28,43	0,01	21,49	14,56	15,55	-15,88
Últimos 36 meses	24,04	1,46	35,69	23,46	14,74	-3,71
Últimos 48 meses	37,92	3,40	51,01	32,47	30,38	-19,78
<b>Acum. desde Out/06**</b>	<b>119,82</b>	<b>55,00</b>	<b>68,33</b>	<b>42,26</b>	<b>36,02</b>	<b>-27,60</b>
2006	19,14	22,01	3,12	1,98	1,55	- 1,67
2007	48,41	43,65	11,81	7,71	7,75	- 17,14
2008	- 28,18	- 41,22	12,38	7,90	9,81	31,96
2009	67,92	82,66	9,90	6,93	-1,71	-26,12
2010	20,48	1,04	9,76	6,90	11,32	-4,32
<b>2011</b>	<b>-9,71</b>	<b>-18,48</b>	<b>7,69</b>	<b>5,00</b>	<b>3,48</b>	<b>-4,74</b>

\*\*\* O IMPACTO VALUATION FIA teve início em 29/09/06, de forma que os cálculos têm essa data como base.  
 Fonte: IMPACTO Investimentos e Banco Itaú.

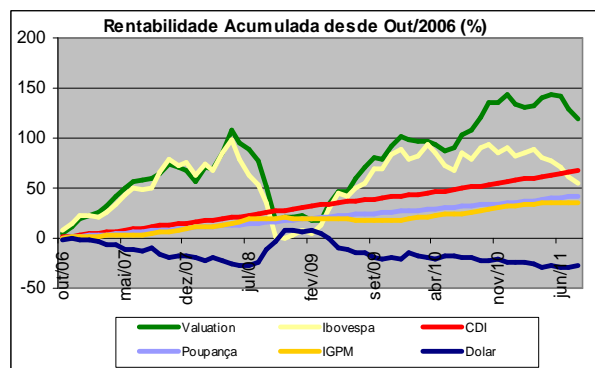
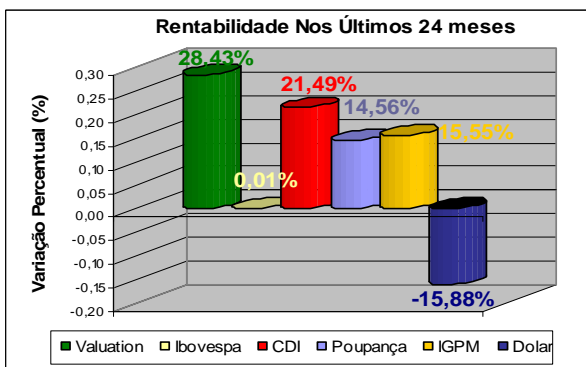

A rentabilidade anual real, ou seja, **descontada a inflação (IGP-M)**, alcançada pelo **VALUATION** nos últimos 60 meses (início da gestão) foi de 10,08% ao ano.

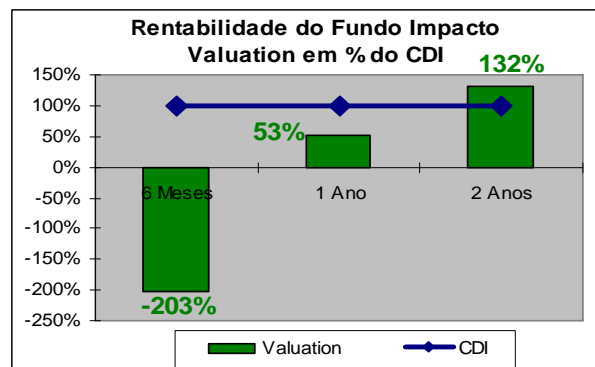
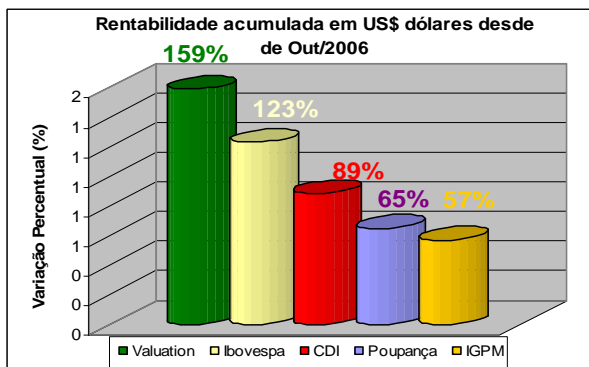

## Disclaimer:

Fundo de Investimentos, Clubes de Investimentos Impacto e Impacto II

IMPORTANTE: Este relatório pretende apenas divulgar informações e dar transparência à gestão executada pela IMPACTO Investimentos, não significando oferta de venda dos Clubes de Investimentos. Clubes de investimento e Fundos de Investimentos não contam com garantia do administrador do fundo, do gestor da carteira, de qualquer mecanismo de seguro ou, ainda, do Fundo Garantidor de Crédito - FGC. Rentabilidade passada não é garantia de rentabilidade futura. As informações das rentabilidades de CDI, Poupança, IGPM e Dólar são meras referências econômicas, e não parâmetros objetivo dos fundos.

Impacto Valuation FIA - Início 29/09/2006			
<b>Política de Investimentos</b>	A política de investimento do FUNDO consiste no investimento em uma carteira de títulos e valores mobiliários de emissão de companhias negociadas em bolsa de valores através de uma gestão ativa de uma carteira concentrada em ações de empresas que apresentam um alto potencial de valorização, negociadas com grande desconto em relação ao seu valor justo.		
<b>Objetivo</b>	O objetivo do Fundo é proporcionar elevados retornos absolutos no longo prazo a partir do investimento em ações.		
<b>Público Alvo</b>	O FUNDO tem como público alvo os investidores em geral, pessoas físicas ou jurídicas que buscam elevados retornos absolutos no longo prazo a partir do investimento em ações.		
<b>Categoria ANBID</b>	Ações Livre		
<b>Aplicação</b>	Será cotizada em D+1 ou, para recursos disponibilizados até as 14h, em D+0.		
<b>Resgate</b>	Será cotizado em D+1 e pago em D+4, para pedidos até às 14hs. Solicitações realizadas após o horário pré-determinado serão consideradas como efetuadas no dia útil seguinte.		
<b>Política de Administração de Risco</b>	A política de administração de risco da ADMINISTRADORA baseia-se em duas metodologias: <i>Value at Risk (VaR)</i> e <i>Stress Testing</i> .		
<b>Tx de Administração</b>	2% a.a. do patrimônio líquido, provisionada diariamente e paga mensalmente	<b>Investimento Inicial</b>	R\$20.000,00
<b>Tx de Performance</b>	20% sobre o ganho que exceder Ibovespa, provisionada diariamente e paga semestralmente com marca d'água	<b>Movimentação Mínima</b>	R\$2.000,00
<b>Gestor</b>	Impacto Investimentos Ltda.	<b>Saldo Mínimo</b>	R\$10.000,00
<b>Administrador</b>	BNY Mellon Serviços Financeiros DTVM S.A.	<b>Patrimônio Agosto</b>	R\$6.792.017,81
<b>Prazo de Carência</b>	Não há	<b>Patrimônio Médio 12 Meses</b>	R\$7.965.304,39

## Impacto Valuation FIA

A taxa de administração prevista acima é a taxa de administração mínima do FUNDO. Tendo em vista que o FUNDO admite a aplicação em cotas de fundos de investimento, fica instituída a taxa de administração máxima de 4,00% a.a. (quatro por cento ao ano) sobre o valor do patrimônio líquido do FUNDO.

IMPORTANTE: É recomendada a leitura cuidadosa do prospecto e regulamento do fundo de investimento pelo investidor ao aplicar seus recursos. Este fundo utiliza estratégias com derivativos como parte integrante de sua política de investimento. Tais estratégias, da forma como são adotadas, podem resultar em significativas perdas patrimoniais para seus cotistas. Os fundos de ações podem estar expostos à significativa concentração em ativos de poucos emissores, com os riscos daí decorrentes. A rentabilidade divulgada não é líquida de impostos. Em atendimento à Instrução CVM nº 465, desde 02/05/2008, os fundos de renda variável deixaram de apurar sua rentabilidade com base na cotação média das ações e passou a fazê-lo com base na cotação de fechamento. Assim, comparações de rentabilidade devem utilizar, para períodos anteriores a 02/05/2008, a cotação média dos índices de ações e, para períodos posteriores a esta data, a cotação de fechamento. Este relatório pretende apenas divulgar informações e dar transparência à gestão executada pela IMPACTO Investimentos, não significando oferta de venda dos Clubes de Investimentos. Clubes de investimento não contam com garantia do administrador do fundo, do gestor da carteira, de qualquer mecanismo de seguro ou, ainda, do Fundo Garantidor de Crédito - FGC. Rentabilidade passada não é garantia de rentabilidade futura.

Administrador/Distribuidor: BNY Mellon Serviços Financeiros DTVM S.A. (CNPJ: 02.201.501/0001-61)  
 Av. Presidente Wilson, 231 11º andar – Rio de Janeiro - RJ CEP: 20.030-905  
 Telefone (21) 3219-2998 Fax (21) 3974-4501  
[www.bnymellon.com.br/sf](http://www.bnymellon.com.br/sf)  
 SAC: [sac@bnymellon.com.br](mailto:sac@bnymellon.com.br) ou (21)3974-4600, (11)3050-8010, 0800 725 3219  
 Ouvidoria: [ouvidoria@bnymellon.com.br](mailto:ouvidoria@bnymellon.com.br) ou 0800 7253219